

Grundriss vom Kulturhafen für Besucher*innen

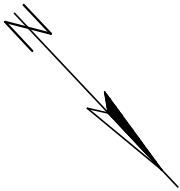

Weitere Infos in Bezug auf Barrierefreiheit findest du [HIER](#).

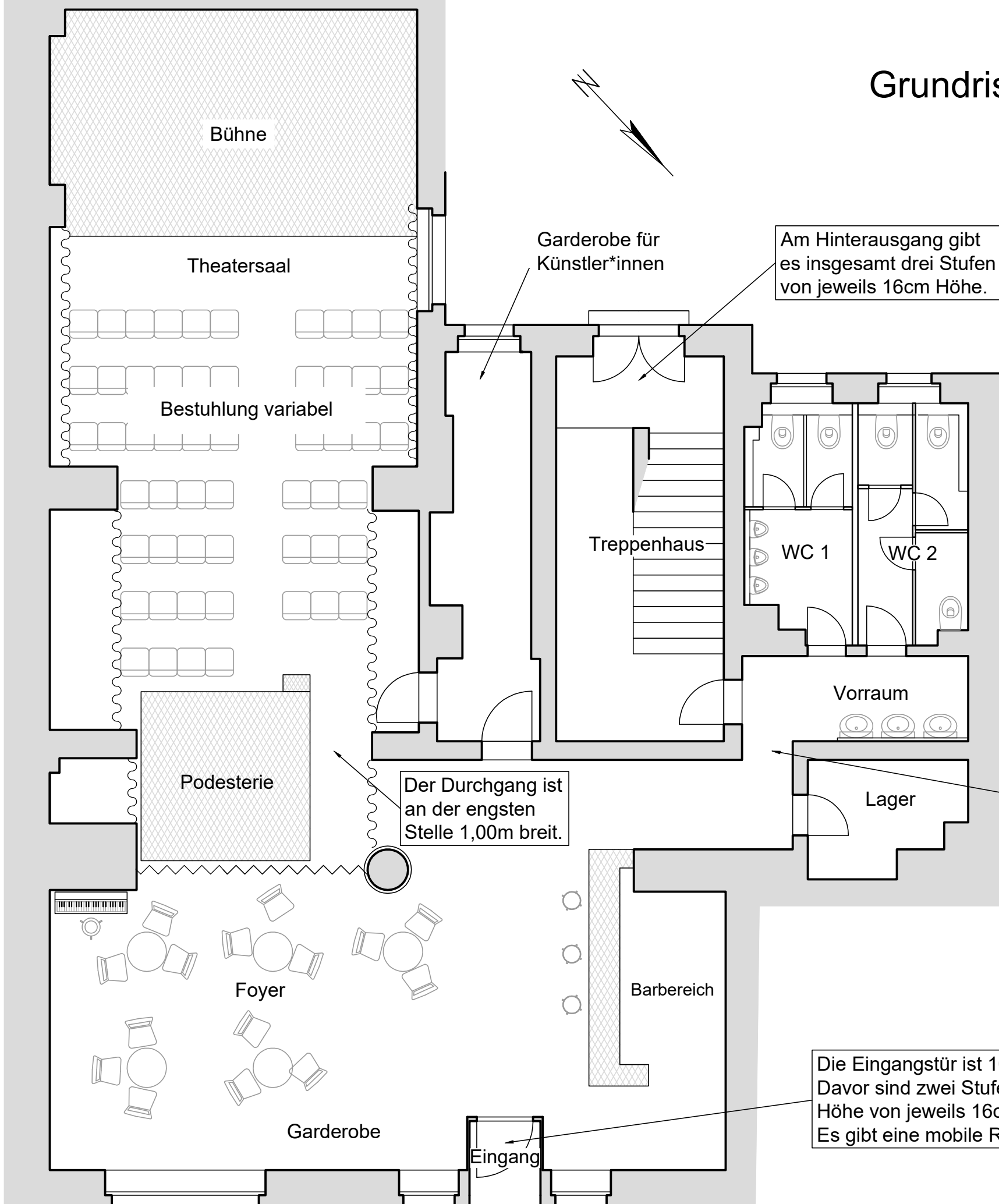

Am Hinterausgang gibt es insgesamt drei Stufen von jeweils 16cm Höhe.

Garderobe für Künstler*innen

Alle Türen zu und innerhalb der WC-Räume sind 65cm breit.

Der Durchgang ist an der engsten Stelle 1,00m breit.

Der Durchgang ist an der engsten Stelle 90cm breit.

Die Eingangstür ist 100cm breit. Davor sind zwei Stufen mit der Höhe von jeweils 16cm. Es gibt eine mobile Rampe vor Ort.

Legende:

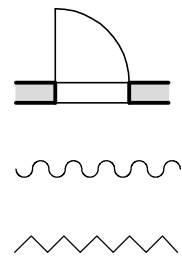

Tür mit Anschlagrichtung
 schwarzer Vorhang
 goldener Vorhang